



Venice Convention Centre

Lido di Venezia



La Città di Venezia

Capitale mondiale della cultura

Venezia è considerata una delle capitali mondiali dell'**arte** e dell'**architettura**. La città è conosciuta a livello nazionale ed internazionale per le sue suggestioni e per i suoi paesaggi incantevoli. **Chiese, musei e gallerie d'arte** sono presenti in ogni angolo della città e permettono al visitatore di personalizzare la propria conoscenza della città lagunare in innumerevoli combinazioni. Venezia è una città turistica per eccellenza, e nel corso degli anni ha saputo perfezionare la propria capacità di accogliere e “coccolare” i propri visitatori.



Arrivare a Venezia

L'**Aeroporto Internazionale «Marco Polo»**, terzo in Italia per trasporto di passeggeri, contribuisce alla centralità di Venezia in Europa: ogni settimana ospita più di mille voli verso 122 destinazioni internazionali, tra le quali le più importanti città Europee.

L'**Aeroporto di Treviso** dista più o meno 20 km da Venezia, e fa parte del Sistema Aeroportuale di Venezia.

La **stazione ferroviaria di Venezia Santa Lucia** è servita da numerosi collegamenti diretti, anche ad alta velocità (Trenitalia e Italo), con le principali città italiane (Milano, Torino, Roma, Firenze, Napoli) e straniere (Vienna, Monaco di Baviera).

I **parcheggi** di Venezia (a Piazzale Roma e Tronchetto) offrono oltre 7.000 posti auto, e il parcheggio per pullmann turistici del Tronchetto può ospitare 500 mezzi.



Come raggiungere il Centro Congressi



Come raggiungere il Centro Congressi

Dall'aeroporto Marco Polo

- Aerobus Actv (linea 5) per Piazzale Roma, e poi linee di navigazione Actv (vaporetti) n. 1 (58 min.) o 5.1 e 6 (35 min.).
- Linee di navigazione Alilaguna Blu e Rossa, dirette per il Lido (50 min.)

Da Piazzale Roma (parcheggio)

Linee di navigazione Actv (vaporetti) n. 1 (58 min.) o 5.1 e 6 (35 min.).

Dalla stazione ferroviaria Santa Lucia

Linee di navigazione Actv n. 1 (55 min.) o 5.1 (40 min.) o 5.2 (45 min.)

Dal Tronchetto (parcheggio e bus turistici)

Linea di navigazione Actv n. 2 per San Zaccaria (28 min.) poi cambio con la linea 1 o 5.1 per Lido (17 min.)

Con auto, furgoni, camion: Ferry Boat linea 17 Actv (35 min.), utile soprattutto per gli allestitori

Info: www.actv.it



Ospitalità

I delegati possono trovare qualsiasi categoria di **sistemazione alberghiera** a Venezia. La scelta può andare dagli Hotel 5 stelle in palazzi d'epoca ad Hotel di catene Internazionali, ma anche ad alberghi a conduzione familiare e caratteristiche pensioni.



- | | | |
|---|---|--------------------------------|
| 1 Biasutti Hotel | 12 Hotel Rigel | 23 Hotel Villa Edera |
| 2 Ausonia e Hungaria | 13 Hotel & Residence Venezia 2000 | 24 Villa Casanova |
| 3 Residenza d'Epoca Albergo Quattro Fontane | 14 Hotel Villa Stella | 25 Villa Albertina |
| 4 Hotel Panorama | 15 Albergo Rivamare | 26 Hotel La Pergola di Venezia |
| 5 Russo Palace Hotel | 16 Hotel Excelsior Venice | 27 New Reiter |
| 6 Viktoria Palace Hotel | 17 Hotel le Boulevard | 28 Hotel Sorriso |
| 7 Hotel Villa Mabapa | 18 Hotel Petit Palais | 29 Hotel Cristallo |
| 8 Hotel Villa Pannonia | 19 Hotel Villa delle Palme | 30 Hotel Villa Cipro |
| 9 Albergo Atlanta Augustus | 20 Albergo Giardinetto | 31 Villa Tiziana |
| 10 Albergo Belvedere | 21 Hotel Villa Orio e Beatrice [Alberoni] | 32 Hotel Villa Laguna |
| 11 Hotel La Meridiana | 22 Hotel Riviera Venezia Lido | 33 Hotel Helvetia |

Attività al Lido

Nell'isola del Lido si gode di una lunga distesa di **sabbia** fine e dorata, con le tipiche Capanne e chioschi di ristoro.

Al Lido ha sede anche uno dei 10 più belli **Golf Club** d'Italia, a 18 buche, che offre panorami incantevoli.

Inoltre, al Lido si possono praticare altri **sport** in centri specializzati: equitazione, vela, ciclismo, tiro con l'arco, tennis, calcio e calcetto, pallavolo, basket, rugby, nuoto, voga, pattinaggio, arti marziali.



Il Polo congressuale

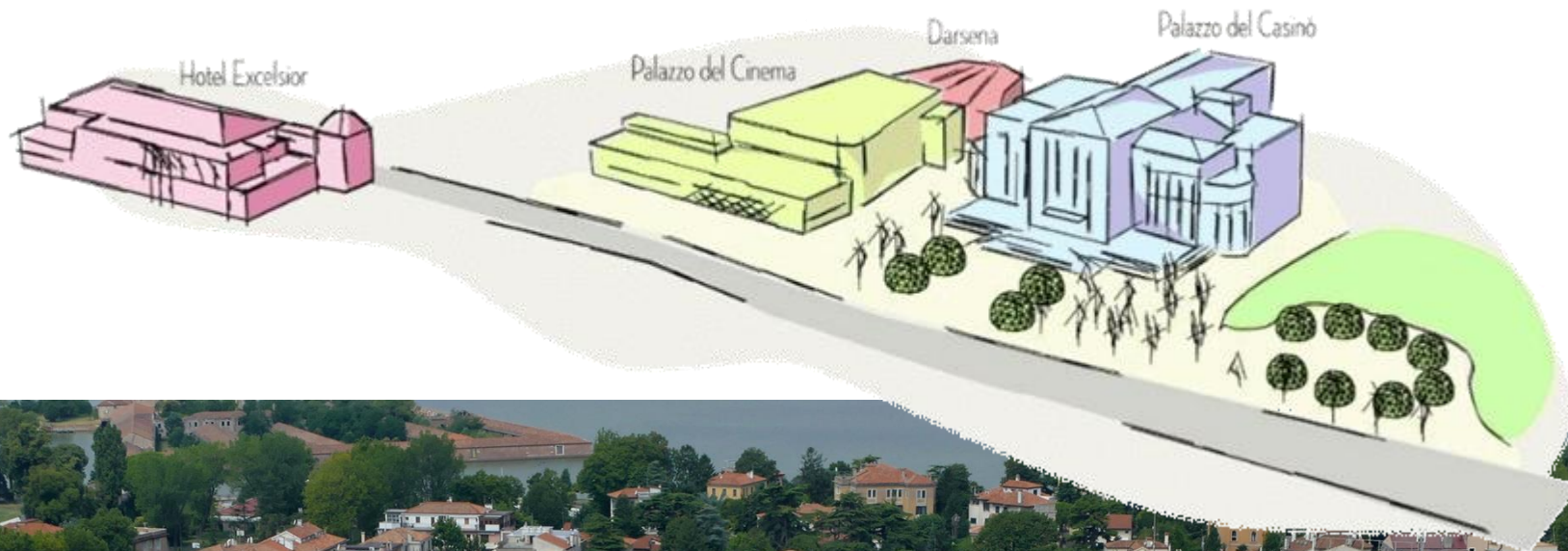

Palazzo del Cinema

Qui nacque il primo Festival di Arte Cinematografica, e ancora oggi ospita la più prestigiosa Mostra di film del mondo. Una passerella internazionale per attori e registi, punto di incontro tra produzione e appassionati di cinema.



Palazzo del Cinema



Palazzo del Cinema

E' composto da tre piani, può ospitare fino a 1.032 persone nella Sala Grande e dispone di ulteriori tre sale capaci di accogliere da 48 a 120 persone. E' dotato di altre sale meeting da 15/45 posti, di un ampio spazio espositivo di oltre 1.000 mq e di una terrazza di 1.200 mq. Uno spazioso tunnel lo collega al Palazzo dell'ex Casinò.

Primo piano

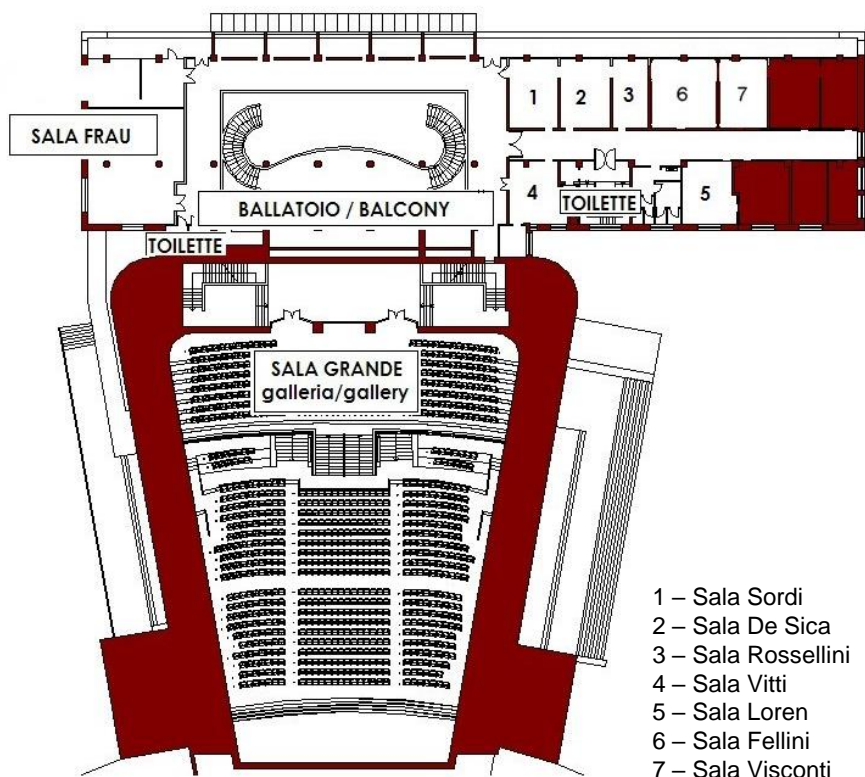

Piano rialzato

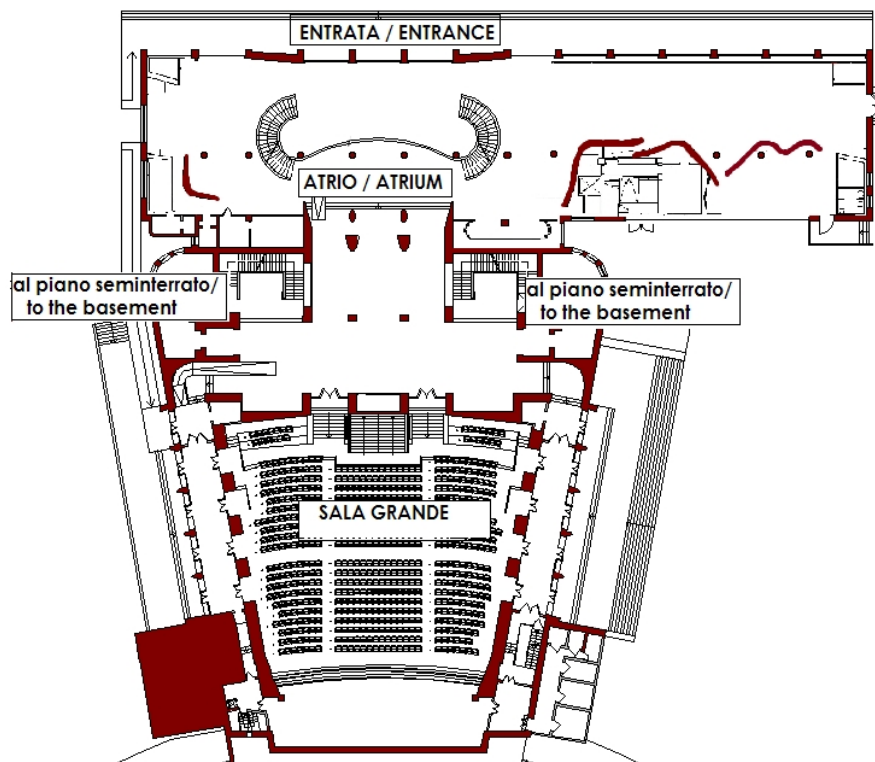

Palazzo del Cinema

Sala Grande

Piano RIALZATO

Area mq 742.37

Larghezza m 25.31

Lunghezza m 29.90

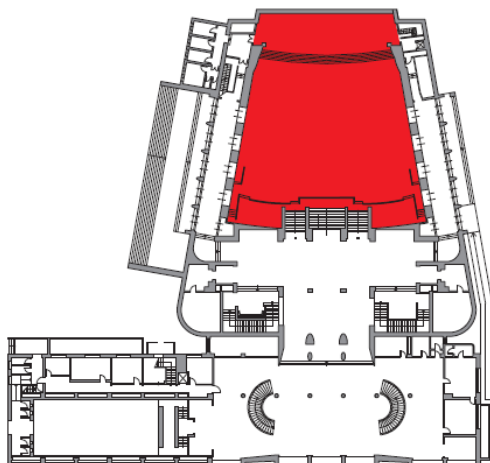

Teatro

1.032 posti



Sala Pasinetti

Piano ZERO

Area mq 151.24

Larghezza m 7.60

Lunghezza m 19.90

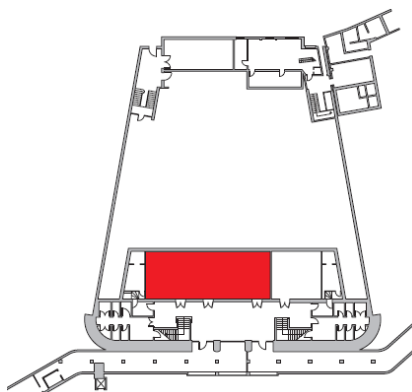

Teatro

120 posti



Sala Zorzi

Piano ZERO

Area mq 60.23

Larghezza m 7.60

Lunghezza m 7.93

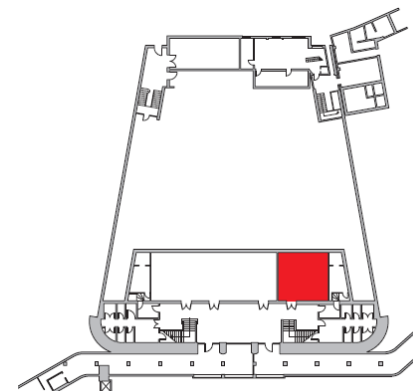

Teatro

48 posti



Palazzo del Cinema

Hall

Piano RIALZATO

Area mq 1.135

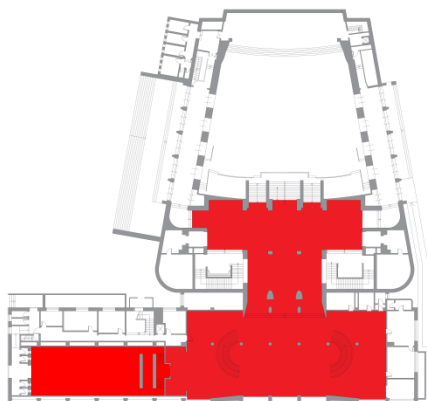

Cocktail

1.000
posti



Sala Frau

Piano PRIMO

Area mq 102.87

Larghezza m 9.18

Lunghezza m 11.68

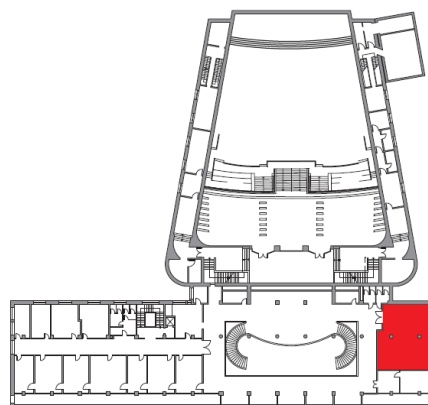

Teatro

70 posti



Tavolo
unico

20 posti



Ferro di
cavallo

15 posti

Sala Vitti

Piano PRIMO

Area mq 29.56

Larghezza m 5.30

Lunghezza m 6.00

Disponibilità da verificare in base al periodo

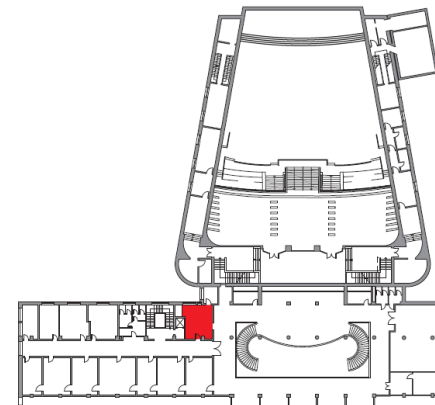

Tavolo
unico

10 posti



Ferro di
cavallo

6 posti

Palazzo del Cinema

Sala Loren

Piano PRIMO



Area mq 29.68

Larghezza m 5.20

Lunghezza m 6.00

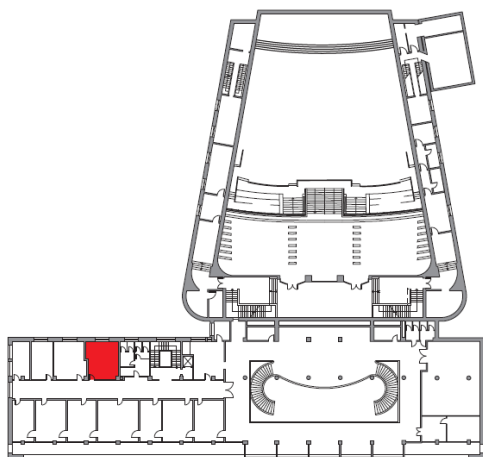
Disponibilità da verificare in base al periodo



	Tavolo unico unico	10 posti
	Ferro di cavallo	6 posti

Sala Visconti

Piano PRIMO

Area mq 30.27

Larghezza m 4.60

Lunghezza m 6.58

Disponibilità da verificare in base al periodo

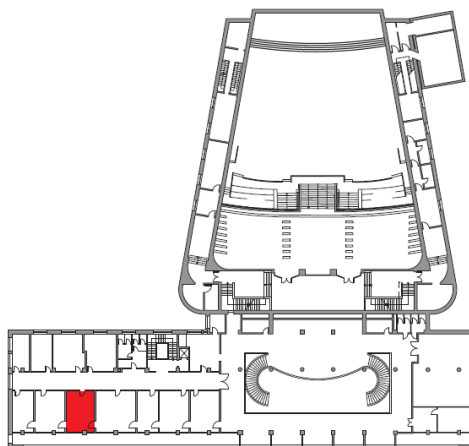

	Teatro	15 posti
	Tavolo unico	10 posti
	Ferro di cavallo	10 posti

Sala Fellini

Piano PRIMO

Area mq 41.99

Larghezza m 6.40

Lunghezza m 6.58

Disponibilità da verificare in base al periodo

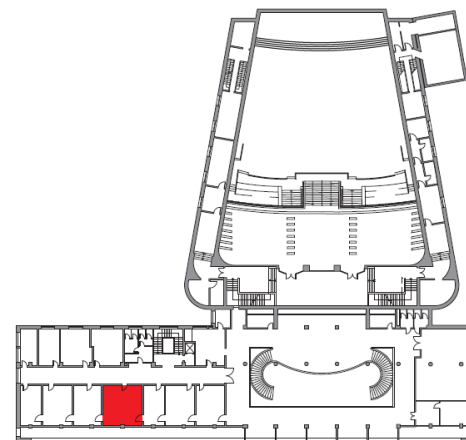

	Teatro	20 posti
	Tavolo unico	15 posti
	Ferro di cavallo	10 posti
	Banchi di scuola	10 posti

Palazzo del Cinema

Sala De Sica

Piano PRIMO

Area mq 31.46

Larghezza m 4.80

Lunghezza m 6.58

Disponibilità da verificare in base al periodo

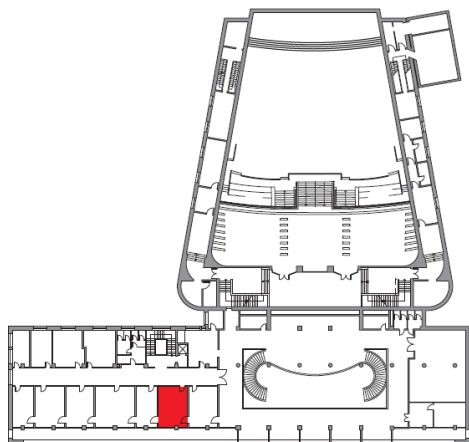

	Tavolo unico 10 posti
	Ferro di cavallo 10 posti

Sala Sordi

Piano PRIMO



Area mq 30.80

Larghezza m 4.70

Lunghezza m 6.58

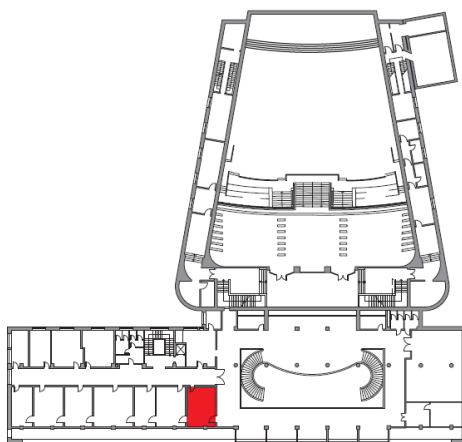
Disponibilità da verificare in base al periodo





	Tavolo unico 10 posti
	Ferro di cavallo 8 posti

Ballatoio

Piano PRIMO

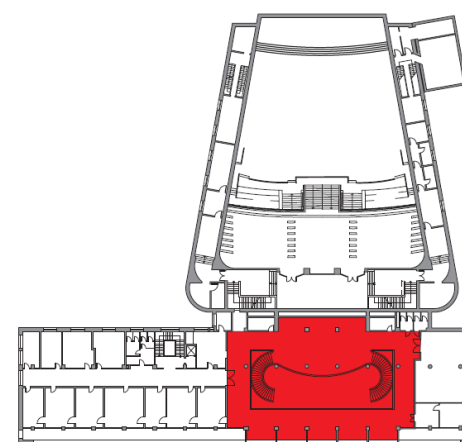
Area mq 390.03



	Cocktail 300 posti
---	-----------------------

Palazzo del Casinò

Una sede incantevole, direttamente affacciata su Venezia e sul mare, che a partire dagli anni '30 ha ospitato alcune tra le personalità più celebri di ogni epoca.



Palazzo del Casinò



Palazzo del Casinò

L'imponente architettura è caratterizzata da eleganti saloni in stile veneziano, con una cura particolare per il dettaglio e per le finiture preziose, ideali per cene di gala, esposizioni e meeting. Al suo interno la Sala Perla, capace di accogliere fino a 594 persone, altre 4 grandi sale ed ampi spazi espositivi (oltre 3.000 mq) che possono essere adibiti anche a colazioni di lavoro.

Primo piano

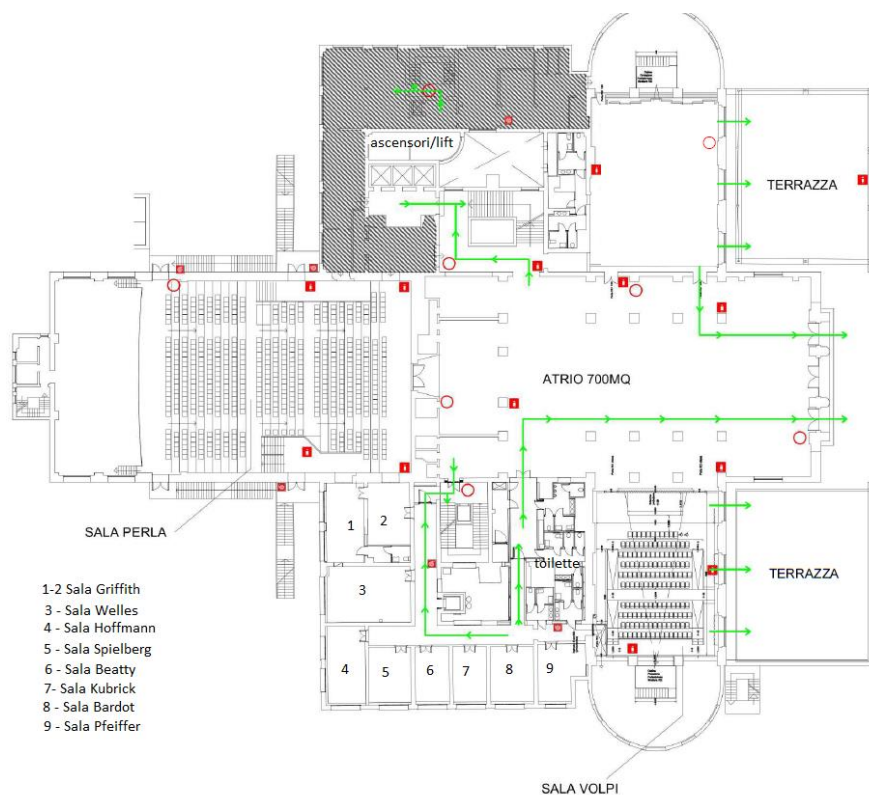

Terzo piano



Palazzo del Casinò

Sala Griffith 1

Piano RIALZATO

Area mq 37.71

Larghezza m 4.72

Lunghezza m 6.75

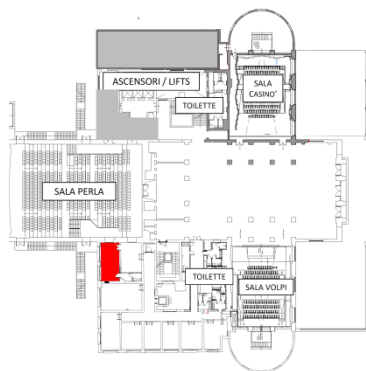

	Teatro	20 posti
	Tavolo unico	12 posti
	Ferro di cavallo	10 posti

Sala Welles



Piano RIALZATO

Area mq 56.44

Larghezza m 6.04

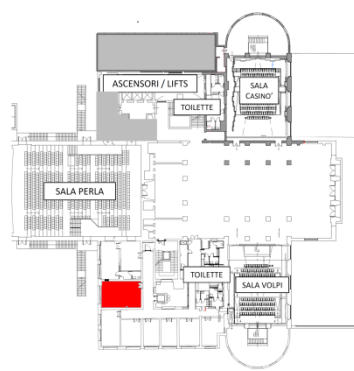
Lunghezza m 9.11



	Teatro	60 posti
	Tavolo unico	30 posti
	Ferro di cavallo	28 posti
	Banchi di scuola	20 posti

Sala Hoffmann

Piano PRIMO

Area mq 41.99

Larghezza m 6.40

Lunghezza m 6.58

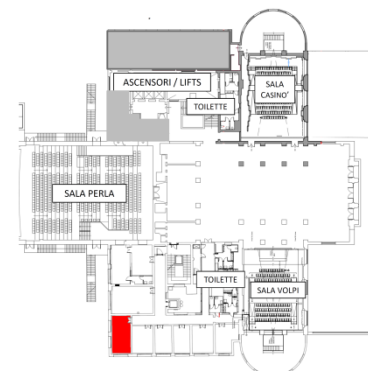

	Teatro	25 posti
	Tavolo unico	20 posti
	Ferro di cavallo	15 posti

Palazzo del Casinò

Sala Spielberg

Piano RIALZATO

Area mq 24.01

Larghezza m 3.75

Lunghezza m 6.39

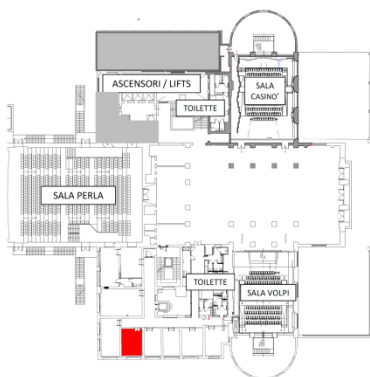

Tavolo
unico

10 posti

Sala Beatty

Piano RIALZATO

Area mq 23.27

Larghezza m 3.72

Lunghezza m 6.26

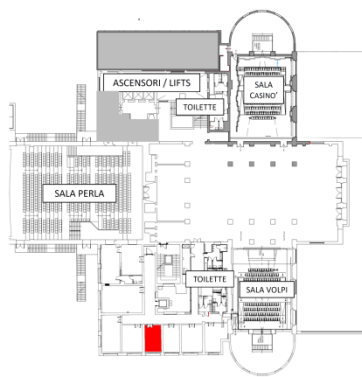

Tavolo
unico

10 posti

Sala Kubrick

Piano RIALZATO

Area mq 22.96

Larghezza m 3.68

Lunghezza m 6.29

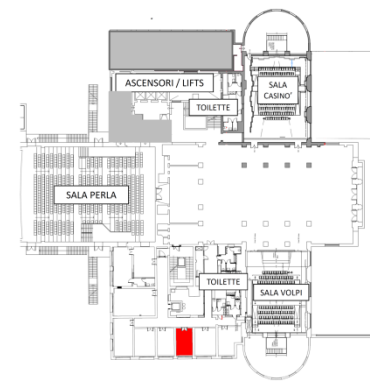

Tavolo
unico

10 posti

Palazzo del Casinò

Sala Bardot

Piano RIALZATO

Area mq 29.19

Larghezza m 4.66

Lunghezza m 6.27

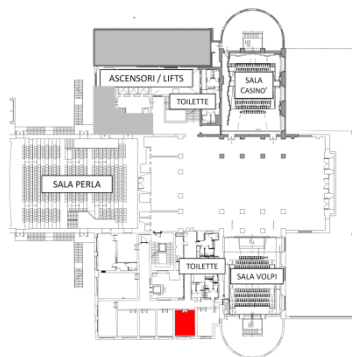

Sala Pfeiffer

Piano RIALZATO

Area mq 29.12

Larghezza m 19.26

Lunghezza m 13.70

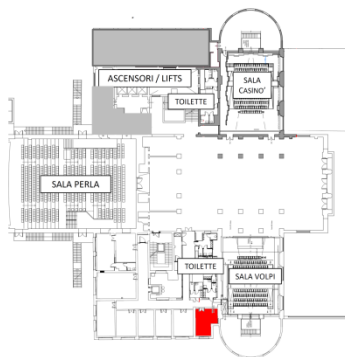

Sala Casinò

Piano RIALZATO

Area mq 358.47

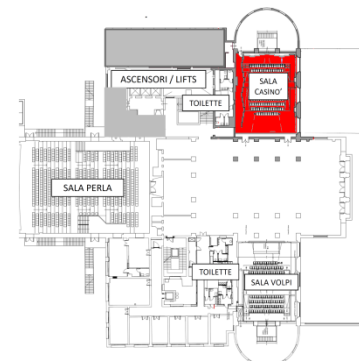

	Tavolo unico	12 posti
	Ferro di cavallo	10 posti

	Teatro	20 posti
	Tavolo unico	15 posti
	Ferro di cavallo	12 posti

	Teatro	150 posti
	Cocktail	200 posti



Palazzo del Casinò

Sala Volpi

Piano PRIMO

Area mq 260.69

Larghezza m 13.70

Lunghezza m 19.26

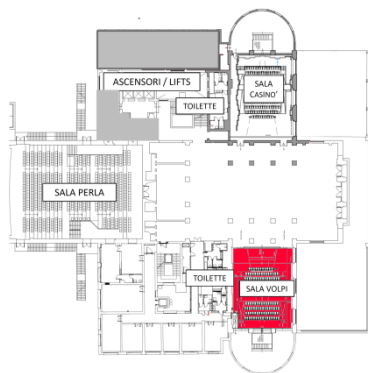

Exhibition area

Piano PRIMO

Area mq 790.00

Larghezza m 39.94

Lunghezza m 21.70

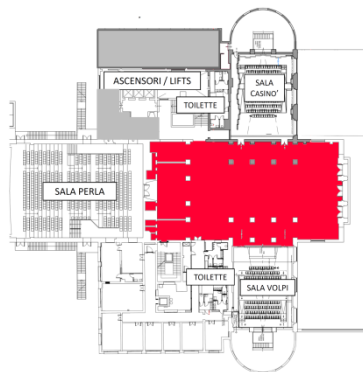

Sala Perla

Piano PRIMO

Area mq 813.65

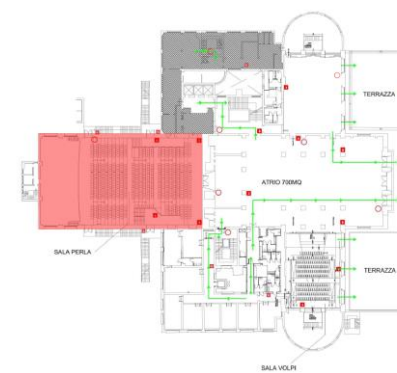

	Teatro	150 posti
--	---------------	------------------



	Cocktail	845 posti
--	-----------------	------------------

	Teatro	594 posti
--	---------------	------------------



Palazzo del Casinò

Sala Mangano

Piano SECONDO

Area mq 80.00

Larghezza m 8.68

Lunghezza m 9.28

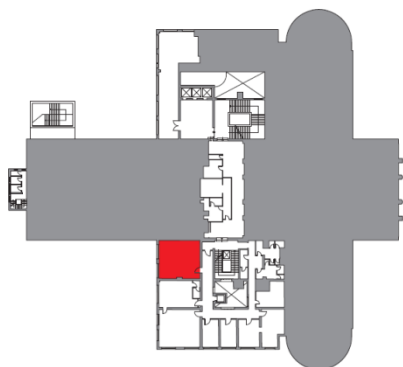

 Teatro	50 posti
 Tavolo unico	25 posti
 Ferro di cavallo	25 posti
 Banchi di scuola	20 posti

Sala Rossi Drago



Piano SECONDO

Area mq 48.33

Larghezza m 6.10

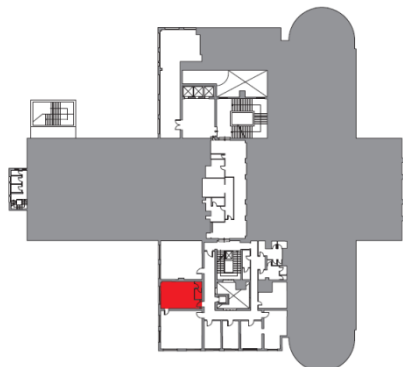
Lunghezza m 7.57



 Teatro	40 posti
 Tavolo unico	20 posti
 Ferro di cavallo	20 posti
 Banchi di scuola	12 posti

Sala Martinelli

Piano SECONDO

Area mq 78.94

Larghezza m 8.55

Lunghezza m 9.26

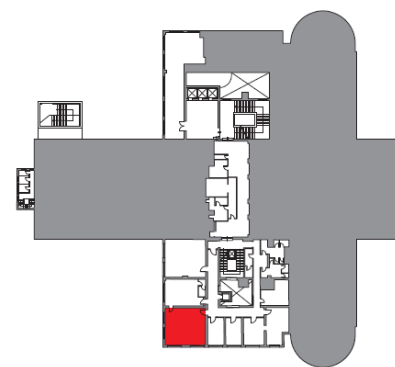

 Teatro	50 posti
 Tavolo unico	25 posti
 Ferro di cavallo	25 posti
 Banchi di scuola	20 posti

Palazzo del Casinò

Sala Chiari

Piano SECONDO

Area mq 23.33

Larghezza m 3.74

Lunghezza m 6.26

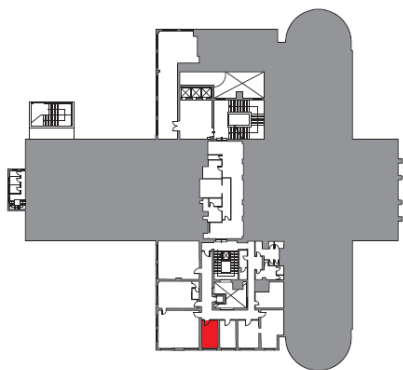

Tavolo
unico

12 posti

Sala Koscina

Piano SECONDO

Area mq 22.74

Larghezza m 3.63

Lunghezza m 6.26

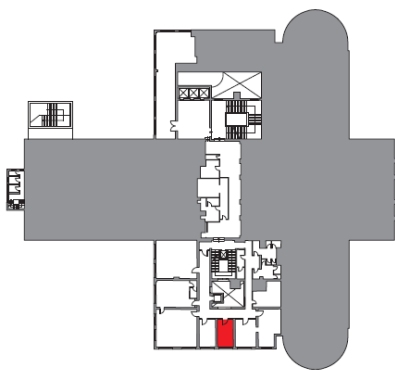

Tavolo
unico

10 posti

Sala Buy

Piano SECONDO

Area mq 29.52

Larghezza m 4.71

Lunghezza m 6.26

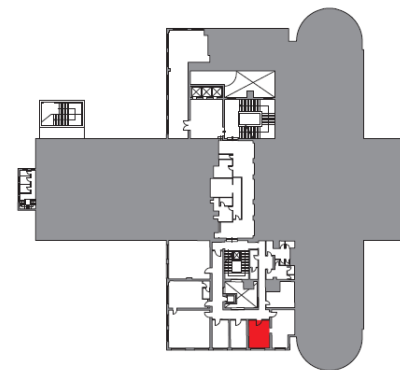

Tavolo
unico

12 posti

Palazzo del Casinò

Sala Amici

Piano SECONDO

Area mq 139.91

Larghezza m 7.14

Lunghezza m 8.06

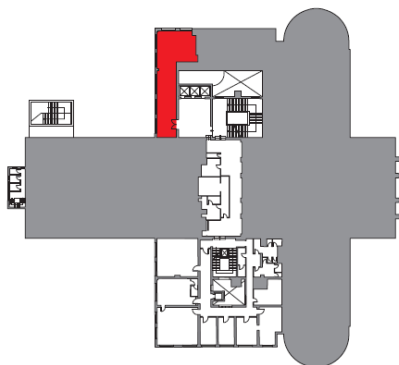

 Teatro	100 posti
 Cocktail	150 posti



Sala Mosaici 1

Piano TERZO

Area mq 261.33

Larghezza m 13.30

Lunghezza m 19.01

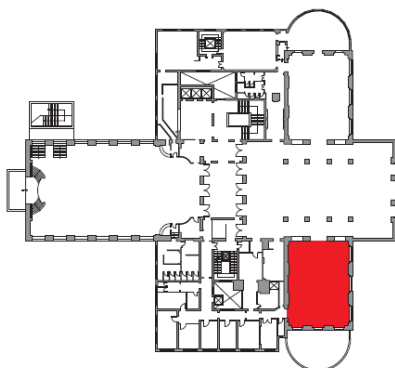

 Teatro	138 posti
--	--------------



Sala Laguna

Piano TERZO

Area mq 680.87

Larghezza m 20.30

Lunghezza m 38.35

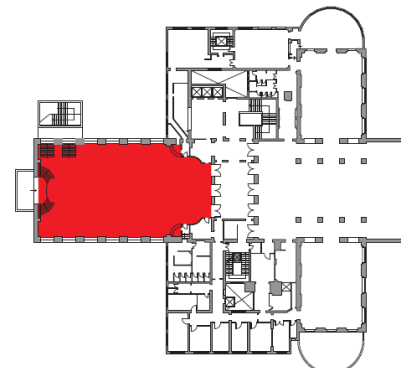

 Banchetto	500 posti
 Cocktail	750 posti
 Banchi di scuola	150 posti



Palazzo del Casinò

Sala Adriatico

Piano TERZO

Area mq 685.43

Larghezza m 21.50

Lunghezza m 33.20

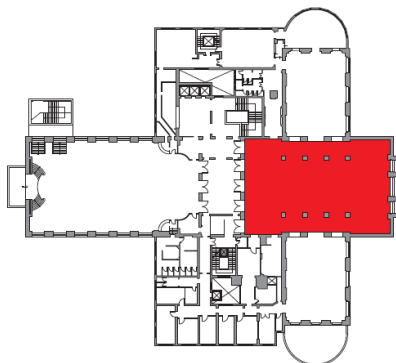

	Banchetto	450 posti
	Cocktail	700 posti



Sala Mosaici 2

Piano TERZO

Area mq 258.16

Larghezza m 13.42

Lunghezza m 19.00

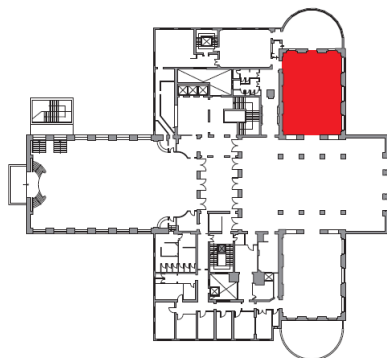

	Teatro	220 posti
	Banchetto	200 posti
	Cocktail	300 posti
	Banchi di scuola	70 posti
	Ferro di cavallo	40 posti



Palazzo del Casinò

Spazi spettacolari non solo per congressi.

Nella splendida cornice gestita da Vela c'è spazio anche per spettacolari eventi come sfilate, mostre temporanee, presentazione di prodotti, eventi musicali, cene di gala, serate danzanti, teatro e cabaret.



Palazzo del Casinò

Location ideale per cene di gala



Palazzo del Casinò e Palazzo del Cinema

Spazi espositivi

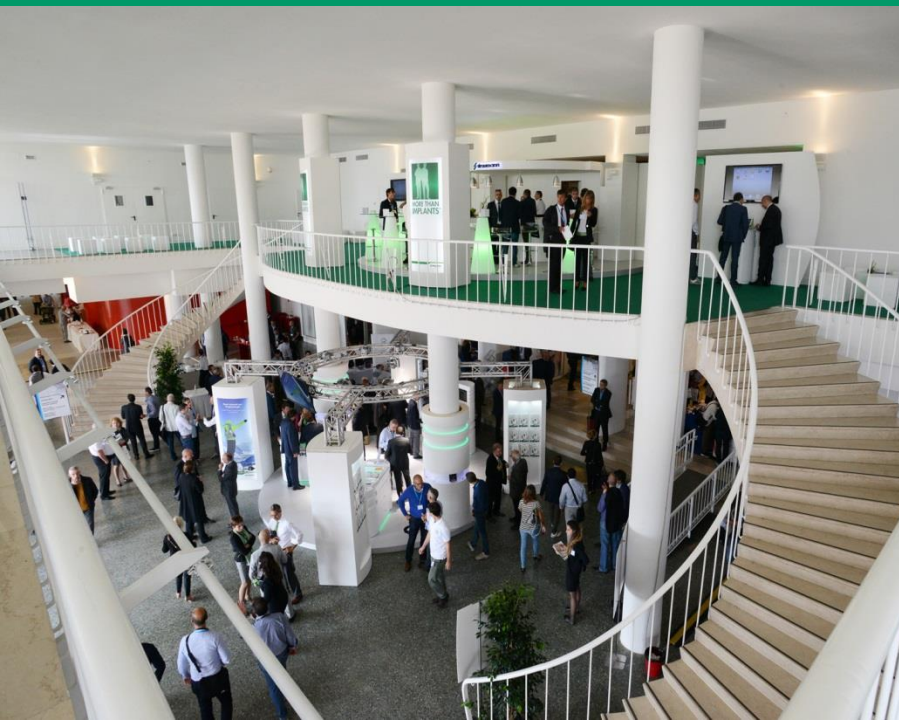

Sala Darsena

La **Sala Darsena** del Lido di Venezia ospita alcuni tra gli eventi musicali e teatrali più celebri dell'isola. E' una grande **arena coperta** e completa l'offerta del Polo Congressuale accogliendo **1.400 persone in un'unica sala**. Grazie alla grande ampiezza dei suoi spazi e al numero elevato di posti, è particolarmente adatta per convention aziendali.



Sala Darsena



Servizi

Carta trasporti

Vela offre una importante agevolazione per la mobilità a Venezia, tramite la **carta per i trasporti** dedicata ai congressisti, che hanno così libertà di movimento con il trasporto pubblico cittadino.



Darsena privata

Approdo riservato e personalizzabile presso il Palazzo del Casinò



Advertising

Vela offre la possibilità di affiancare all'attività congressuale l'utilizzo di **spazi pubblicitari in città**, in particolare presso i luoghi di arrivo a Venezia e al Lido dei partecipanti al convegno.

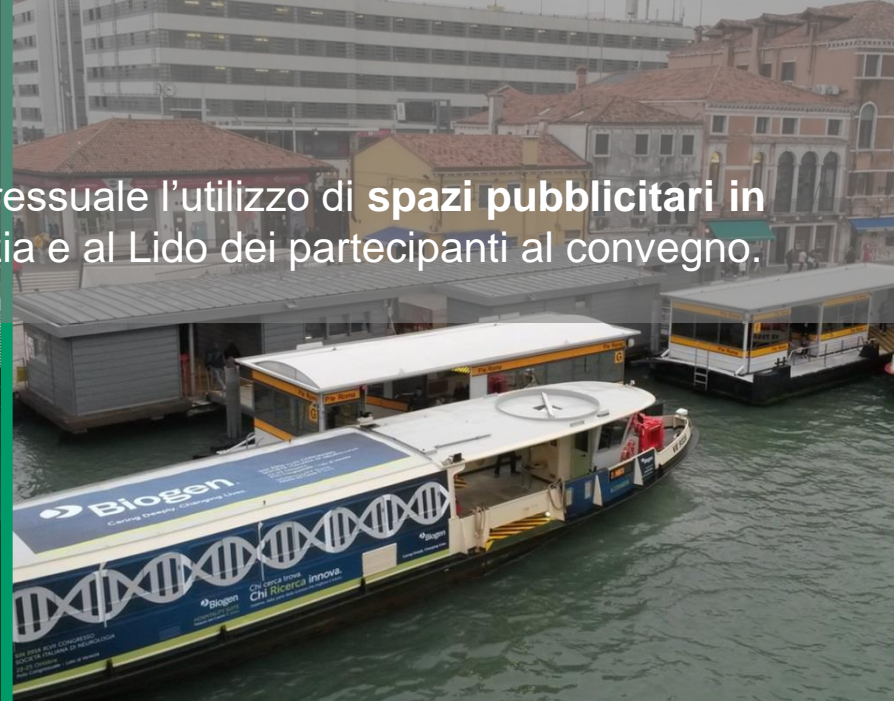

Attività post-congress



Vela gestisce in esclusiva anche altre location di prestigio in città, quali l'**Arsenale** e la **Pescheria di Rialto**, e può proporre l'organizzazione di eventi post-congress in altri luoghi storici della città, come il **Teatro La Fenice**, **Ca' Vendramin Calergi** (sede del Casinò di Venezia), **Palazzo Ducale** e altri importanti sedi dei Musei e sedi espositive veneziane.



Eventi

Vela organizza gli eventi tradizionali più importanti della città, come il **Carnevale di Venezia**, la **Festa del Redentore**, la **Regata Storica**, ed offre l'opportunità di partecipare ad eventi esclusivi nel contesto di queste feste tradizionali, nonché la possibilità di sponsorizzare l'evento





Vela

CONVENTION BUREAU
VENEZIA
UNICA

Contatti:

Tel. 041 2722626

meetingsevents@velaspa.com